

A vasút szerepe a turizmusban.

Történeti áttekintés

- 1825, az első gőzvontatású vasút megnyitása Stockton és Darlington között Nagy Britanniában

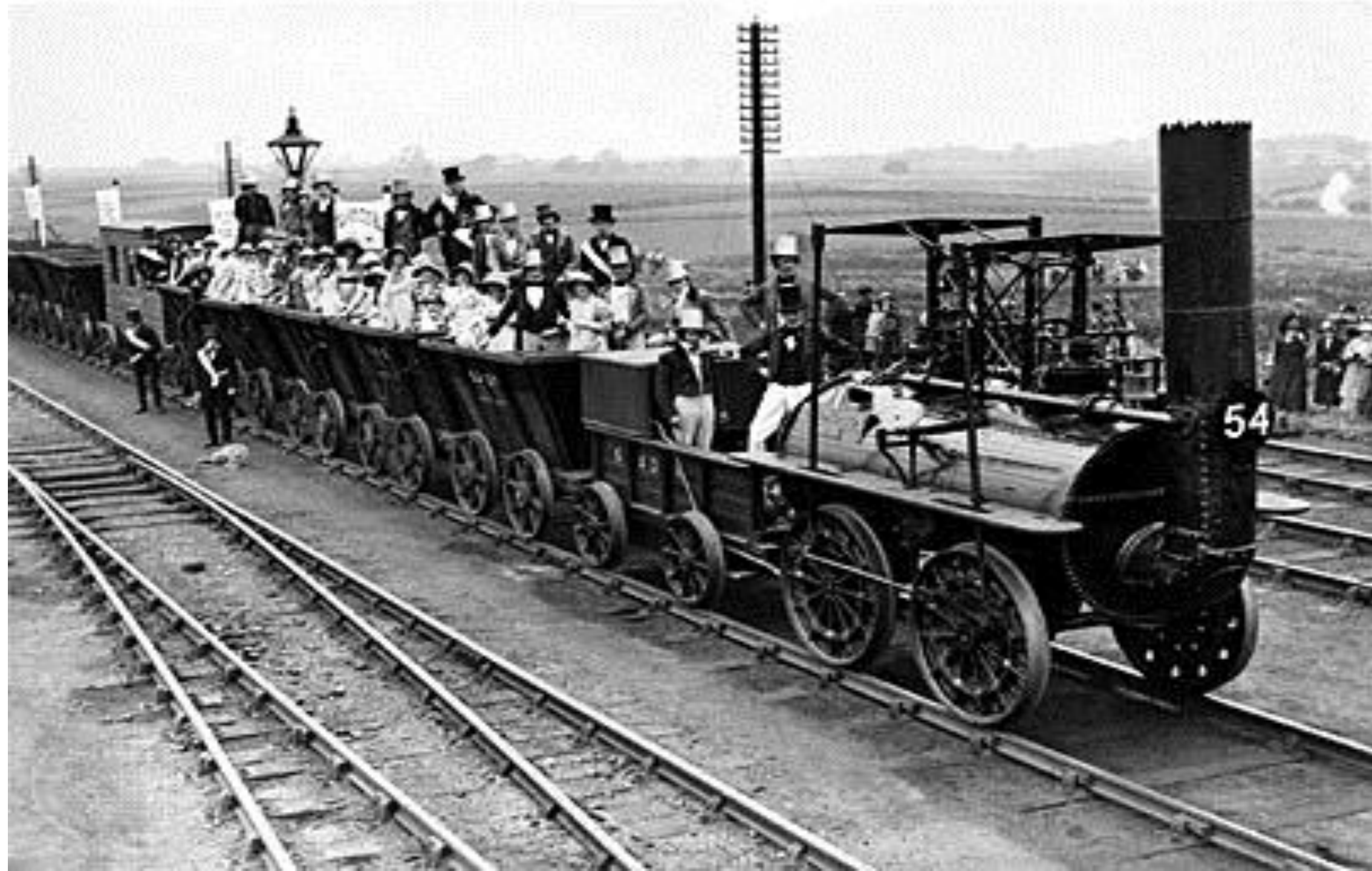

- 1825, az első gőzvontatású vasút megnyitása Stockton és Darlington között Nagy Britanniában
- 1841 Thomas Cook megszervezi az első vasúti kirándulását

- 1825, az első gőzvontatású vasút megnyitása Stockton és Darlington között Nagy Britanniában
- 1841 Thomas Cook megszervezi az első vasúti kirándulását
- 1851 A londoni Világkiállításra 165.000 ember utazik különvonattal



- 1825, az első gőzvontatású vasút megnyitása Stockton és Darlington között Nagy Britanniában
- 1841 Thomas Cook megszervezi az első vasúti kirándulását
- 1851 A londoni Világkiállításra 500.000 ember utazik különvonattal
- 1862 Amerikában megjelenik az első hálókocsi, megalakul a Pullman társaság



- 1825, az első gőzvontatású vasút megnyitása Stockton és Darlington között Nagy Britanniában
- 1841 Thomas Cook megszervezi az első vasúti kirándulását
- 1851 A londoni Világkiállításra 500.000 ember utazik különvonattal
- 1862 Amerikában megjelenik az első hálókocsi, megalakul a Pullman társaság
- 1872 Belgiumban megalakul a CIWL



- 1825, az első gőzvontatású vasút megnyitása Stockton és Darlington között Nagy Britanniában
- 1841 Thomas Cook megszervezi az első vasúti kirándulását
- 1851 A londoni Világkiállításra 500.000 ember utazik különvonattal
- 1862 Amerikában megjelenik az első hálókocsi, megalakul a Pullman társaság
- 1872 Belgiumban megalakul a CIWL
- 1883 Elindul az Orient Express

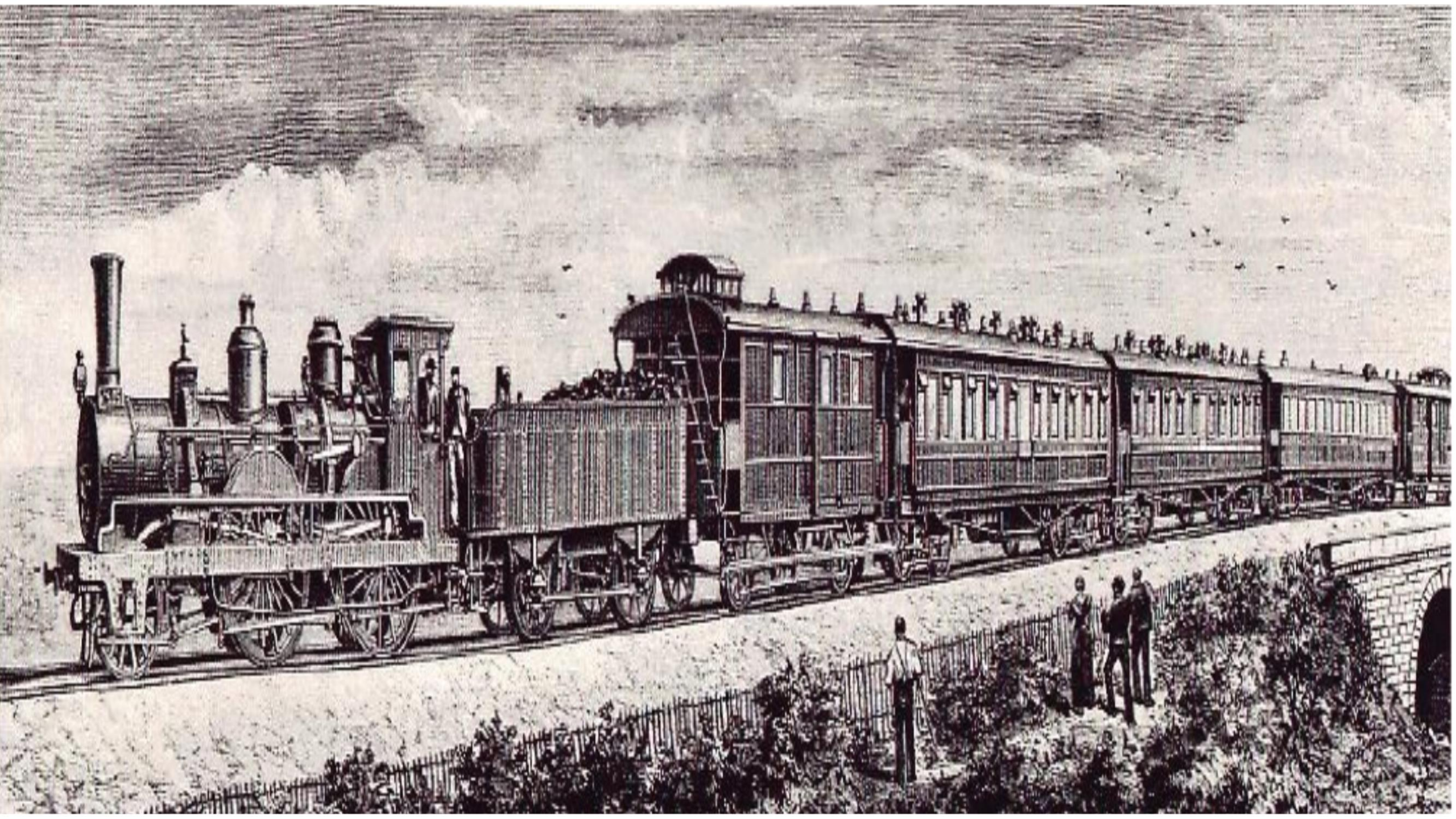

South Eastern Railway London-Chatam-Dover Railway

CHEMINS DE FER DU NORD & DE L'EST DE FRANCE

LONDRES · PARIS · CONSTANTINOPLÉ

Départ tous les Jours
DE LONDRES & DE PARIS POUR VIENNE
Les Mercredis
POUR CONSTANTINOPLÉ
Le Jeudi, le Dimanche
POUR BUKAREST

SERVICE RAPIDE
Sans Changement de Voitures
SANS PASSEPORT
ENTRE

FAST TRAVELLING
Without any Change of Carriages
WITHOUT PASSPORT
BETWEEN

The Trains are Starting
From LONDON & PARIS Every Day For VIENNA
Only on Wednesday
For CONSTANTINOPLÉ
On Thursdays & Sundays
For BUKAREST

PARIS · MUNICH · VIENNE · BUDAPEST · BELGRADE & CONSTANTINOPLÉ
PARIS & BUKAREST
ORIENT EXPRESS

HIVER 1888-89 WINTER 1888-89

LONDRES-PARIS-VIENNE

Train	1st Class	2nd Class	3rd Class
London to Paris	10.00	6.00	4.00
Paris to Vienna	12.00	8.00	5.00

PARIS-CONSTANTINOPLÉ

Train	1st Class	2nd Class	3rd Class
Paris to Constantinople	100.00	60.00	40.00

PARIS-BUKAREST

Train	1st Class	2nd Class	3rd Class
Paris to Bucharest	15.00	10.00	7.00

A királyok vonata, a vonatok királya

- Az első deklaráltan luxusvonat
- Az első transzkontinentális vonat Európában
- Az első csak hálókocsikkal közlekedő vonat
- Az első gyorsposta a kontinensen





C¹⁶ INTERNATIONALE DES CHEMINS DE FER GRANDS EXPRESS EUROPEENS

50 555-4

P

Az Orient Express, és a CIWL hatásai a turizmusra

- Számos „egzotikus” város elérhetővé vált
- Rendszeres étkezőkocsi forgalom Európában
- Az egységes európai időszámítás bevezetése
- A kényelmetlen utazás, kellemes, irigyelt élménnyé vált
- Az utazás „társasági” eseménnyé vált
- Új szállodák építése
- Új „fürdőhelyek” építése
- Vonatok menetrendjének összehangolása
- Pályaudvari éttermek nyitása, fejlesztése

Vasút és a Vendéglátás Magyarországon

- 1846 Az első magyar vasútvonal megnyitása Pest és Vác között



- 1861 Elindul a Déli Vasút

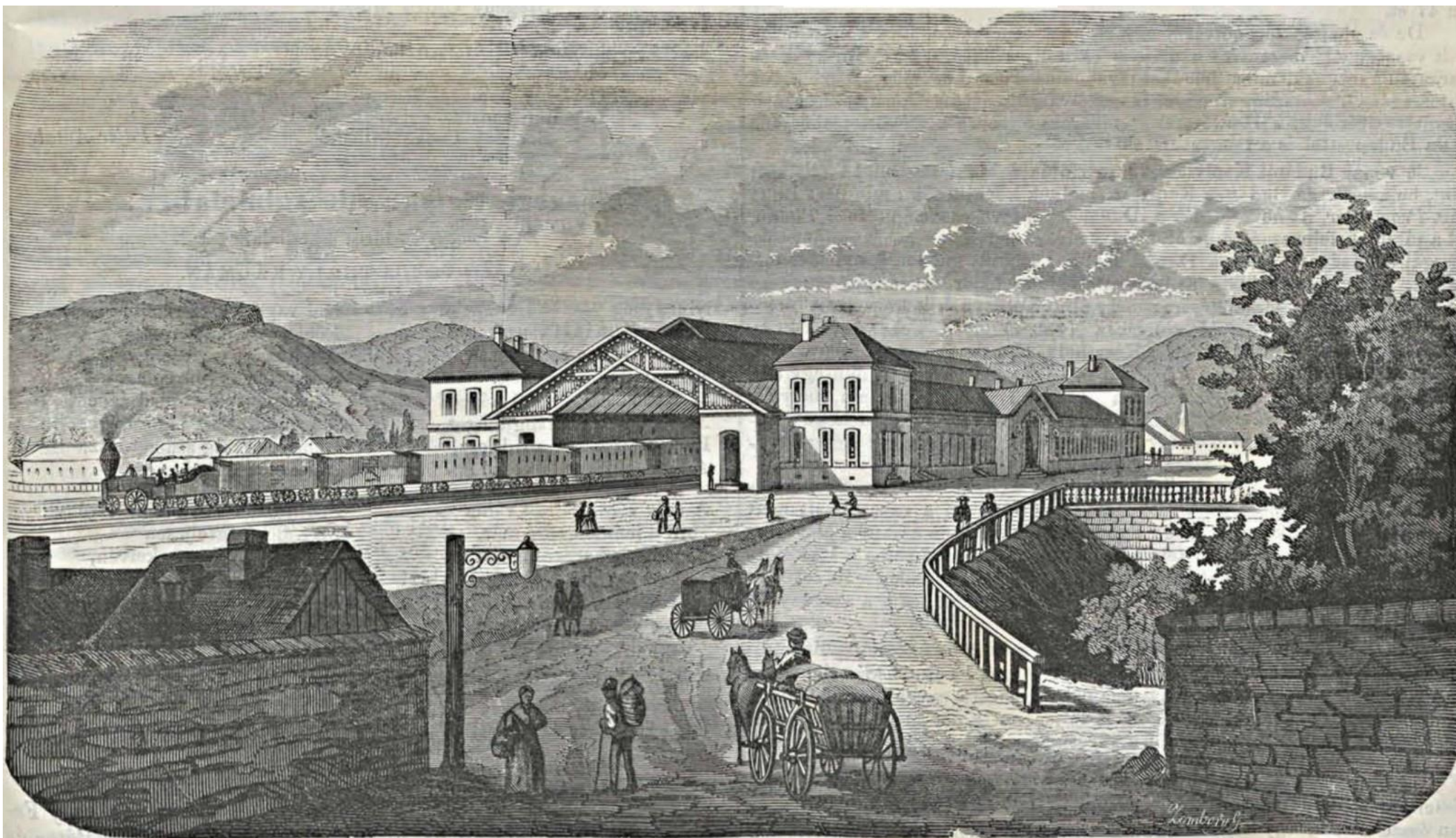

- 1883 Elindul az Orient Express, ezzel megjelenik a Wagon Lits hazánkban,
- A Wagon Lits egységesíti az étkezőkocsi és hálókocsi flottáját
- A Wagon Lits Pestszentlőrincen hozza létre a magyarországi műhelyét

- 1889 Baross Gábor bevezeti a zónatarifát



Vasút a két világháború között Európában

- Új útvonalak
- London – Kairó vasúti összeköttetés
- Növekvő sebesség
- A luxusvonatok virágkora (Új hálókocsik, új pullmankocsik, új étkezőkocsik)
- Tömegetturizmus megjelenése a nemzetközi közlekedésben

NORTHERN FRANCE ET YACHTS LTD G.P.L.F.R.V.S



A NEW
BLUE TRAIN
TO THE COTE
D'AZUR



www.jarke.de

TEE

verbinden über 90 Städte Europas



A II. világháború után

- Trans Europe Express
 - Nyugat Európa 90 városát kötötte össze
 - Új szerelvények, csak 1. osztályú kocsikkal
 - Kiemelkedő színvonalú vendéglátás
 - Akár 200 km/h sebesség

Informationen bei den
Reisebüros und den
Auskunftsstellen der
Deutschen Bundesbahn

bequem elegant sicher schnell fashionable bequem schnell elegant sicher
Trans-Europ-Express-Züge Trans-Europ-Expres
schnell sicher elegant bec
s-Europ-Exp





CONTINENTAL CLASSIC EXPRESS

RSHU 61 81 89-70 001-5 Salon z

160RIC

SALES
MP























CONTINENTAL CLASSIC EXPRESS

ACRSHU 91 05.71 011-6 Saloon 2 REPUBLICAN



E499047

E4990

1958

10000

10000

10000

10000

10000

10000

10000

10000

10000

10000

10000

10000

10000

10000

HOTEL

CENTRAL RAIL

10000

10000

10000

10000

10000

10000

10000

10000

10000

10000

10000

10000

10000

10000

10000

10000

10000

10000

10000

10000

10000

10000

10000

10000

10000

10000

10000

10000

10000

10000

10000

10000

10000

***Köszönettel veszem az előadással kapcsolatos
hozzászólásokat, kiegészítéseket
és az önök közreműködését.***

Szigeti András Ügyvezető
Continental Railway Solution Kft

